

Greinargerð (byggingarlýsing):

a. Almenn:
Götuheiti: Mhl: 01
Heiðvangur 32, 220 Hafnarfjörður
Landeignanúmer: L120759

Sótt er um leyfi til að stækka húsið eins og meðfylgjandi teikningar sýna. Stækkunin felst í millbyggingu milli bilgeymslu og íbúðarhúss, hluti bilgeymslu verður tekinn undir þvottahús og geymslu. Sólstofa upphaflega reist 1984, lagfærð 2018.

b. Starfsemi og notkun:
Um er að ræða mannvirki í notkunarflokki 2, íbúðarhús.

c. Helstu stærðir:
Fyrir stækkun:
Íbúð ásamt sólstofu: 145,7m²
Bilgeymsla: 36,0m²
Samtals: 181,7m²

Eftir stækkun:
Íbúð ásamt sólstofu: 169,3m²
Bilgeymsla: 27,4m²
Samtals: 196,7m²

Yfirlit	D5 Botnflötur m ²	D5M Milliflötur m ²	D7 Op m ²	D8 Brúttóflötur m ² með V og F	D9 Brúttóflötur undir 1,8 m með V og F	D11 Brúttórúmmál m ³	D12 Nettóflötur m ²	D13 Birt flatarmál m ²
A Rými	196,7			196,7		510,8	175,8	196,7
B Rými								
C Rými								
Fylgrymi (F)								
Afgangsrými (V)	172,6			172,6	172,6	119,6		
Botnplata						39,3		
Samtals:	369,3	0,0	0,0	369,3	172,6	669,7	175,8	196,7

Flatarmál nýtingarhlutfalls er A rými + B rými, undanskild er brúttóflatarmál rýma með salarhæð lægri en 1,8 m, samkvæmt skipulagsreglugerð 2013 (breyting var gerð 2016). Notkun rýma hefur ekki áhrif á útreikning nýtingarhlutfalls.

Flatarmál til útreiknings nýtingarhlutfalls	L60 m ²	Hlutf. 0,27
196,7	726,0	0,27

Sjá nánar skráningartöflu.

d. Stærð lóðar, nýtingarhlutfall:
Lóðarstærð: 726,0 m²
Nýtingarhlutfall: 196,7/726,0 = 0,27
2 bílastæði eru innan lóðar.

e. Burðarvirki:
Húsið er grundað á fyllingu með steyptum sökklu. Þar fyrir ofan er timburhús. Timburgólf er í húsinu en sólstofa og nýtt anddyri eru með steyptri plötu, bílskúrsgólf er steypt í útveggjum anddyris er 45x145mm burðarviður, klæddur með krossvið til vindstífangar og til vindlokunnar. Burður sólstofu eru ryðfrír prófillar. Í þaki sólstofu og anddyri er 45x120mm burðarviður. Húsið flokkast í A flokk hvað varðar svigning burðarvirka.

f. Utanhúsnýting og litaval:
Útveggir – Útveggjaklæðning er standandi timbur, blá að lit.
Þak - Ofan á timbursperrum kemur 25mm borðaklæðning og þar yfir tjörupappi og síðast stallað ál. Núverandi þakklæðning er hvítt bárujárn á bílskúr og Asbest á húsi. Verður endurnýjað samhliða breytingum á húsinu. Þak sólstofu er með bræddum pappa.
Útihurðar eru úr timbri. Gler er tvöfallt einangrunargler. Í sólstofu eru gluggar úr PVC, hvítu að lit. Verksmiðjuframeiddir gluggar og útihurðir skulu vera CE voltaðir. Glerjaðir gluggar skulu slagregnsprófaðir samkvæmt ÍST EN 1027. Gluggi og hurð skal standast þröfnunarálag sem er að lágmarki 1100 Pa.

g. Gerð og hæð handrída:
Á ekki við.

h. Einangrun og leiðnitap:
Útveggir viðbyggjarnar eru einangraðir með 145 mm steinullareinangrun. Þak er einangrað á milli togbanda með 120 mm steinullareinangrun og þak ofan 95 mm steinullareinangrun með vindpappa, efra lagið skal leggjast þvert á neðra lagið. Þar sem einangrun kemur upp á milli sperra er 25 mm loftunarbíl á milli borðaklæðningar og einangrunar. Rakavarnarlag er fyrir innan einangrun. Þak sólstofu er einangrað með 95 mm steinullareinangrun. Einangrað er undir botnplötu viðbyggjarnar með 100 mm plasteinangrun og innan á sökkla með 75 mm plasteinangrun.
Leiðnitap:
Ekki er hægt að reikna út orkuramma húss þar sem engar upplýsingar eru til um einangrun í eldri hluta hússins.
Viðbyggingin uppfyllir kröfur byggingareglugarðar um leiðnitap.

U-gildi einstakra byggingarhluta viðbyggingar:

Samkvæmt BT. Raunt. hússins		
Útveggir, léttur veggur	0,30/m ² k	0,26/m ² k 145mm Steinullareinangrun
Þak	0,20/m ² k	0,20/m ² k 215mm Steinullareinangrun
Gólf á fyllingu	0,30/m ² k	0,26/m ² k 100mm Plasteinangrun
Hurðir	2,00/m ² k	0,70/m ² k

i. Innanhúsnýtingarfrágangur:
Allar klæðningar að innan skulu vera a.m.k. í flokki 2. Klæðning í bílskúr skal vera í flokki 1. Léttir innveggir sem umlykja votrími skulu klæddir með rakapölnum plötum.

j. Kerfisloft:
Á ekki við.

k. Lagnir:
Húsið er kynnt með hitaveitu, hefðbundnu ofnakerfi og gólfhitakerfi að hluta. Lagnaleiðir eru í veggjum. Handklæðaforn er í baðherbergi. Neysluvatn er lagt í veggjum að tengistöðum. Hámarksþiti neysluvatns verður ekki hærra en 62°C. Hiti við töppunarstaði á böðum skal ekki fara yfir 43°C.
Loftþræsing: Rými eru almennt loftþræst með opnanlegum gluggum. Þau rými sem þarf að loftþræsa með vélrænni loftþræsingu eru merkt á grunnmynd.
Gólfriðurföll verða í öllum votrymum.
Rafhleðsla ökutækja: Gera skal ráð fyrir tengibúnaði til rafhleðslu ökutækja við bílastæði.
Fráveita verður tengd við fráveitakerfi bæjarfélagssins. Slökkvilið höfuðborgarsvæðisins er með starfsstöð að Skútahrauni 6, Hafnarfirði.

l. Brunavarnir:
Rýmingarleiðir eru um hurðir og björgunarp. Á teikningum eru útgönguleiðir sýndar svo og reykskynjarar og slökkvítæki. Staðsetja skal 1 slökkvítæki í anddyri og 1 í bílskúr (6 kg dufslökkvítæki eða 6 lítra léttvatnsslökkvítæki). Handslökkvítæki skulu vera skv. ÍST EN 3. Veggur milli bílskúrs og húss skal vera EI-60 með EI-CS30 hurð. Brunamótaða burðarvirkis skal vera a.m.k. R 60. Reykskynjarar skulu vera samtengdir.
Þjónusta slökkviliðs er frá Slökkviliði höfuðborgarsvæðisins. Slökkvilið höfuðborgarsvæðisins er með starfsstöð að Skútahrauni 6, Hafnarfirði.

m. Hjóðvinstarkröfur:
Hjóðvinst í byggingunni verður í samræmi við gildandi byggingareglugerð nr. 112 og í samræmi við ÍST 45 og eigi lakari en í flokki C.

n. Öryggis og viðvörunarkerfi:
Innbrot- og brunaviðvörunarkerfi verður í húsinu tengt stjórnsíð.

o. Tækniþúnaður
Á ekki við.

p. Algild hönnun:
Þar sem eingöngu er verið er að byggja við húsið nýtt anddyri á þessi liður ekki við.

q. Frágangi lóðar
Lóð er fullfrágengin. Tvö bílastæði eru við húsið. Gert er ráð fyrir tengibúnaði vegna hleðslu rafbílanna við hvort bílastæði.

r. Meðhöndlun sorps
Staðsetning sorpskýlis er sýnd á aðaluppdráttum. Reiknað er með fjórum tunnum við húsið lögum samkvæmt. Sorphirða er á vegum bæjarfélagssins.

s. Öryggi
Gólfefni í blautrymum og anddyri skulu vera með hálkuvíðnámi. Dyr að salerni skulu hafa læsingu sem hægt er að opna utanfrá í neyðartilvikum. Heitir/kaldir pottar skulu vera með læsanlegu loki. Hæð upp á pottbrún a.m.k. 0,4 m. Þar sem búast má við umgangi barna skal vera fyrir hendi læstur skapur fyrir geymslu á lyfjum. Einnig skal vera fyrir hendi læst geymsla eða skapur fyrir hættuleg efni.

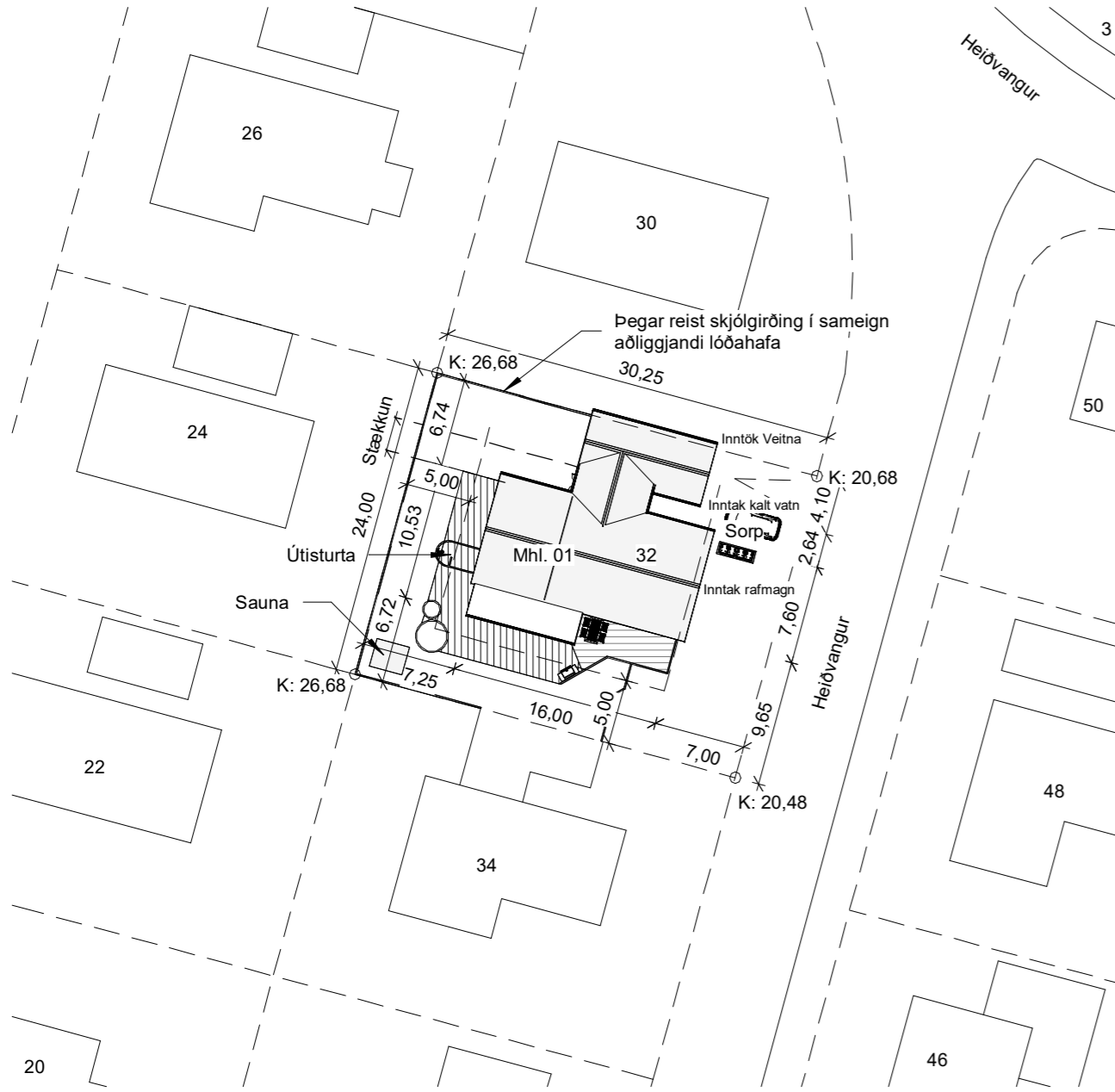

Afstöðumynd
1 : 500

Skráningartafa: Heiðvangur 32, 220 Hafnarfirði				Skrásetjari: Guðgeir Svavarsson													
Landeignanúmer: L120759				Kennitala: 040561-8039													
Matshlutanúmer: 01				Dags.: 7.12.2023													
Prenta				Útgáfa: 5.03													
Uppskipting og lýsing				Stærðir													
D0	D1	D2	D3	D4	D5	D5M	D6	D7	D8	D9	D10a	D10b	D11	D12	D13	D14	D15
Lokun	Rými hæð-röð	Notkun texti	Höfuð-flokkun	Eignar-hald	Botnflötur m ²	Milliflötur m ²	Stigar m ²	Op m ²	Brúttóflötur m ²	Brúttóflötur sh < 1,8	Salarhæð min	Salarhæð max	Brúttó rúmmál m ³	Nettóflötur m ²	Birt flatarmál m ²	Reiknitala skiptarúmmáls	Skiptarúmmál m ³
		Matshluti Botn			369,3	0,0	0,0	0,0	196,7	172,6			669,7	175,8	196,7		456,947
													39,3				
A	0101	1. hæð	N	0101	369,3	0,0	0,0	0,0	196,7	172,6			630,4	175,8	196,7		
A	0102	Íbúð	N	0101	145,2				145,2		2,43	4,20	378,4	130,0	145,2	2,61	339,300
A	0103	Sólstofa	N	0101	24,1				24,1		2,36	2,61	59,9	21,9	24,1	2,48	54,312
A	0103	Bilgeymsla	B	0103	27,4				27,4		2,59	3,43	72,5	23,9	27,4	2,65	63,335
A	0104	Pakrymi	V	0101	172,6					172,6	0,00	1,55	119,6				
Athugasemdir																	
				Skiptarúmmál													
				Séreign m ³ án sameignar													
				Séreign og sameign m ³													
	Eignar-hald	Notkun texti	Birt flatarmál m ²														
	0101	Íbúð	169,3	393,612	393,612												
	0103	Bilgeymsla	27,4	63,335	63,335												
		Alls	196,7	456,947	456,947												

shs 05.03.24

LM Lóðarmörk

GN Gólfniðurfall

LR Loftþræsting

SL Slökkvítæki

RS Reykskynjar

SP Spjald

➔ RL Rýmingaleið

➔ BO Björgunarp

▼ Kóti á sniði

⊕ Kóti á grunnmynd

--- Stækkun

A	23.02.2024	Útgáfudagsetning	GS
Útg.	Dags.	Skýring	Br. af:
Frumstærð blaðs A2			
		Guðgeir Svavarsson Byggingafræðingur BFI K. 040561-8039	
Símar: 868-3631 - 431-2818		gudgeir@gshonnun.is - www.gshonnun.is	
Landsnúmer: L120759		Matshluti: 01	
Hannað: GS		Teiknað: GS	
Heimilisfang: HEIÐVANGUR 32, 220 HAFNARFIRÐI			
Verkheiti: STÆKKUN			
Verkþáttur: AFSTÖÐUMYND GREINAGERÐ OG SKRÁNINGARTAFLA			
Dags.: 23.02.2024			
Verk nr.: 2023-101		Útg.: A	
Mkv.: As indicated		Teikn. nr.: 101	
Samþykkt:			

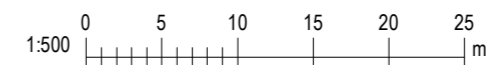

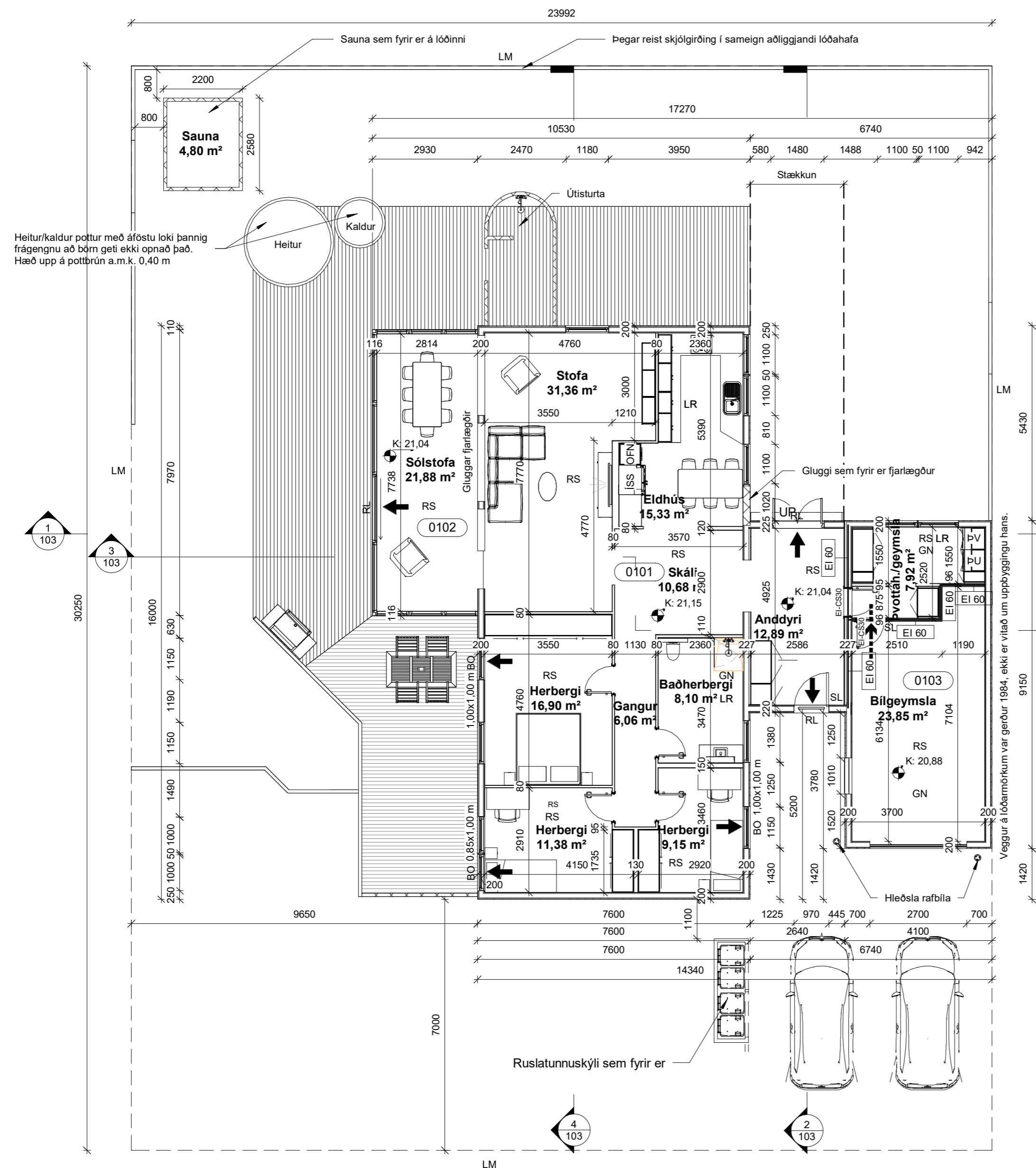

Grunnmynd
1 : 100

- LM Lóðarmörk
- GN Gólfniðurfall
- LR Loftræsting
- SL Slökkvitæki
- RS Reykskynjar
- SP Spjald
- RL Rýmingaleið
- BO Björgunarop
- Kóti á sniði
- Kóti á grunnmynd
- Stækkun

A	23.02.2024	Útgáfudagsetning	GS
Útg.	Dags.	Skýring	Br. af:

Frumstærð blaðs A2



GS Hönnun ehf
Hönnun og ráðgjöf
Kt: 450124-0360
Brekkuflöt 8, 300 Akranes

Guðgeir Svavarsson
Byggingafræðingur BFI
Kt: 040561-8039

Simar: 868-3631 - 431-2818 | gudgeir@ghonnun.is - www.ghonnun.is

Landnúmer: L120759 | Matshluti: 01

Hannað: GS | Teiknað: GS

Heimilisfang:
HEIÐVANGUR 32, 220 HAFNARFIRÐI

Verkeiti:
STÆKKUN

Verkþáttur:
GRUNNMYND

Dags.: 23.02.2024

Verk nr.: **2023-101** | Teikn. nr.: | Útg.: **A**

Mkv.: As indicated | 102

Samþykkt:

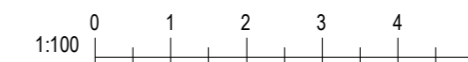

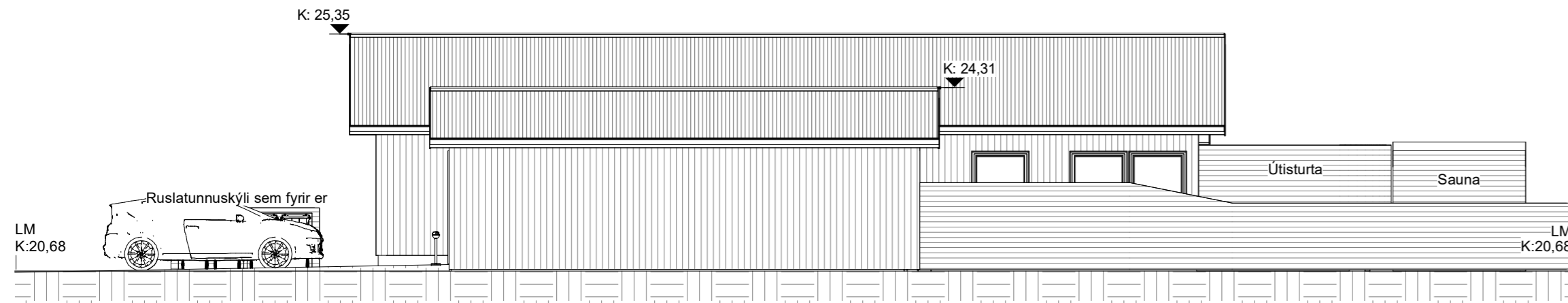

NORÐUR
1 : 100

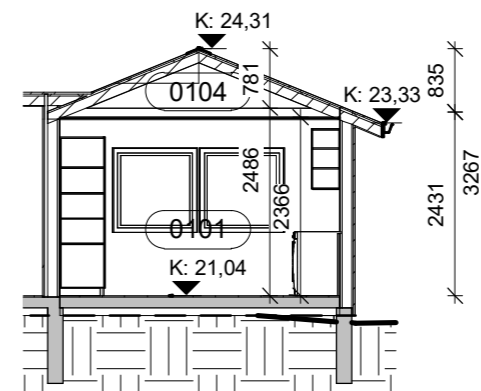

1 SNIÐ D
103 1 : 100

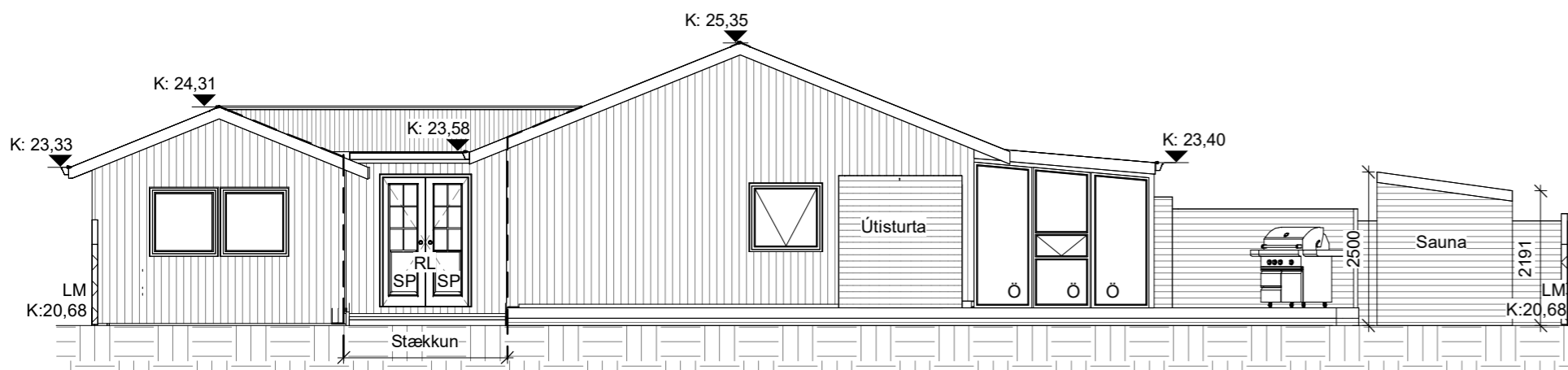

VESTUR
1 : 100

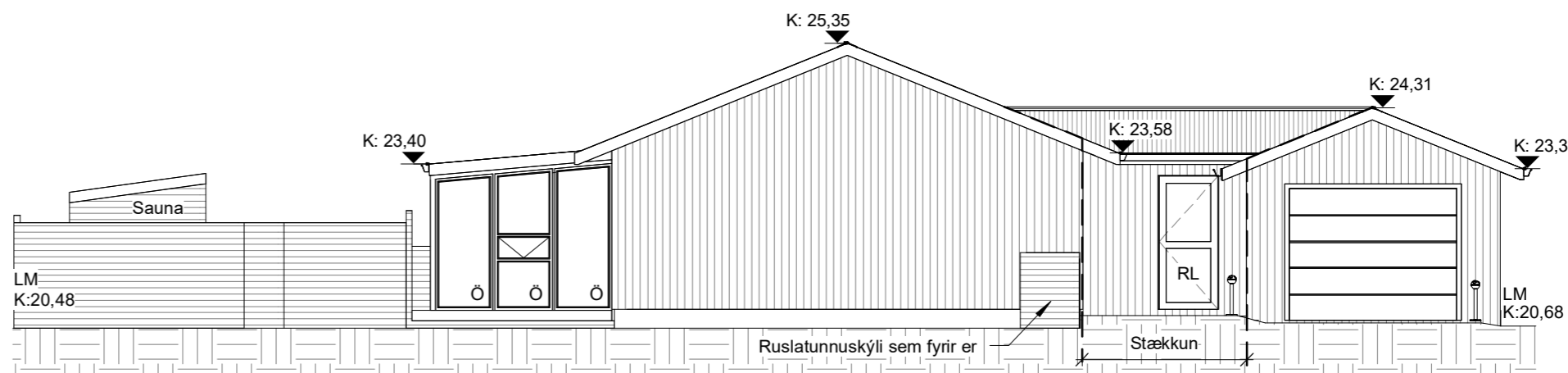

AUSTUR
1 : 100

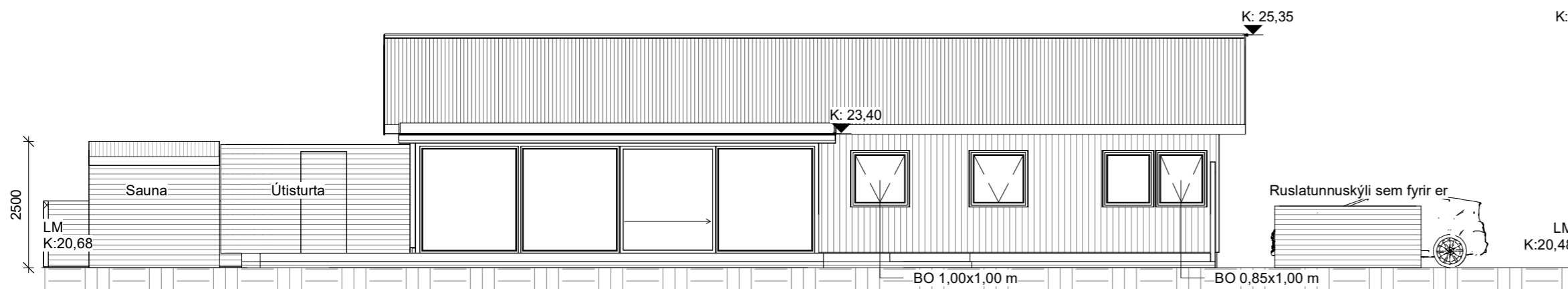

SUÐUR
1 : 100

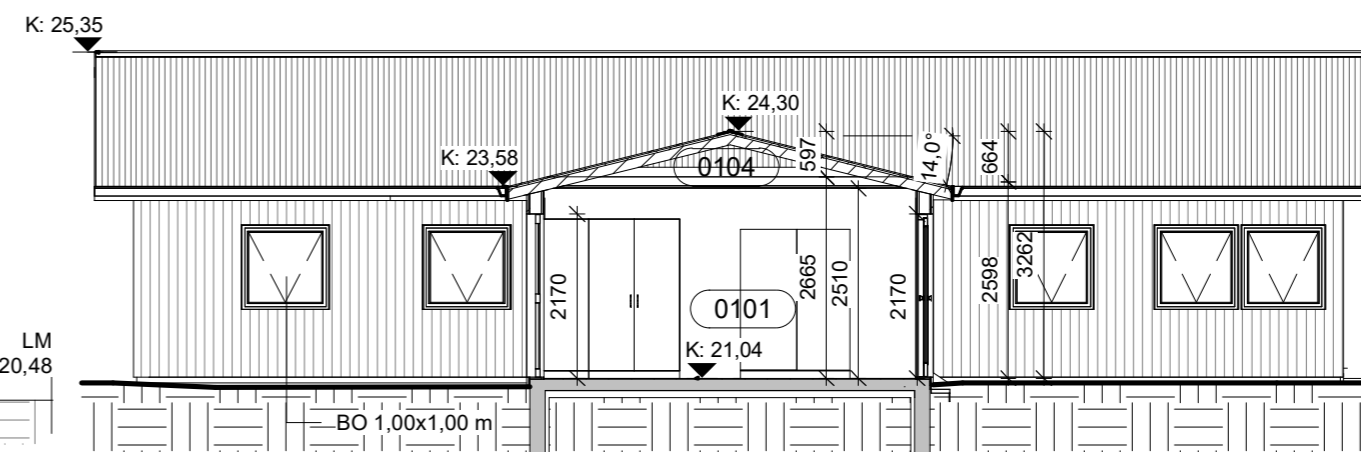

2 ÚTLIT NORÐUR OG SNIÐ C
103 1 : 100

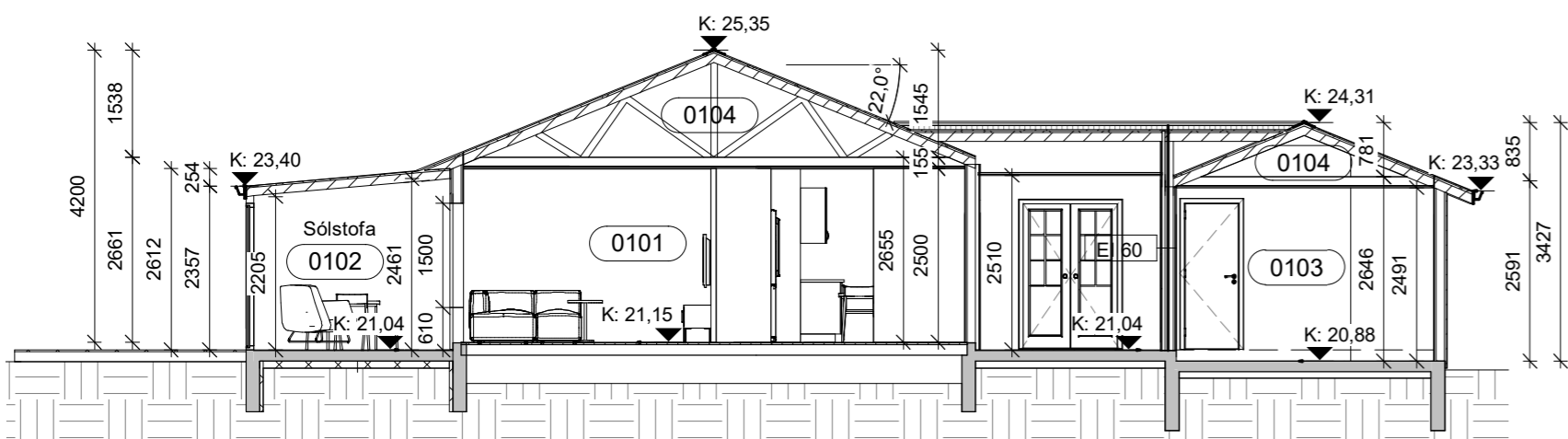

3 SNIÐ A
103 1 : 100

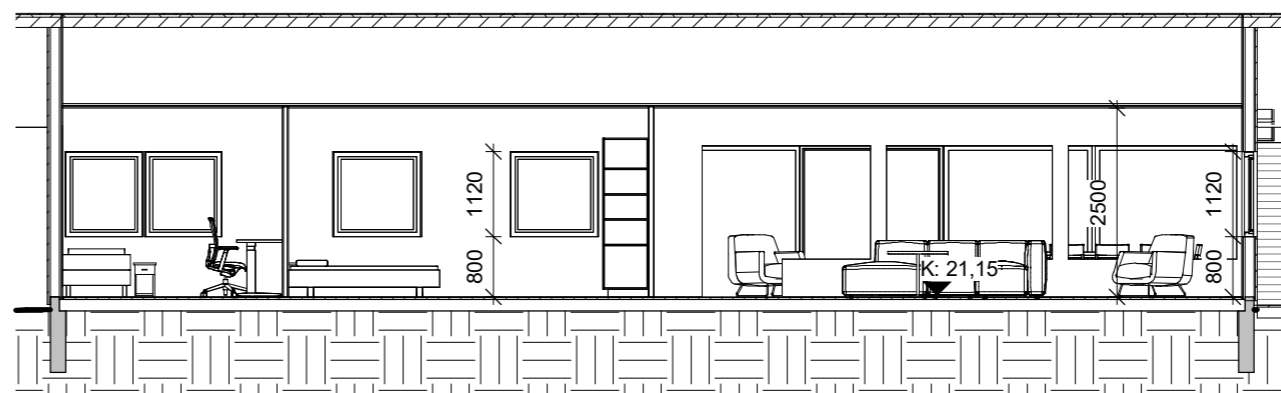

4 SNIÐ B
103 1 : 100

- LM Lóðarmörk
- GN Gólfniúrfall
- LR Loftræsting
- SL Slökkvitæki
- RS Reykskynjar
- SP Spjald
- ➔ RL Rýmingaleið
- ➔ BO Björgunarop
- ▼ Kóti á sniði
- ⊙ Kóti á grunnmynd
- - - Stækkun

A	23.02.2024	Útgáfudagsetning	GS
Útg.	Dags.	Skýring	Br. af:

Frumstærð blaðs A2

GS Hönnun ehf
Hönnun og ráðgjöf
Kt: 450124-0360
Brekkuflöt 8, 300 Akranes

Guðgeir Svavarsson
Byggingafræðingur BFI
K.t 040561-8039

Símar: 868-3631 - 431-2818 | gudgeir@gshonnun.is - www.gshonnun.is

Landnúmer: L120759 | Matshluti: 01

Hannað: GS | Teiknað: GS

Heimilisfang:
HEIÐVANGUR 32, 220 HAFNARFIRÐI

Verkefni:
STÆKKUN

Verkþáttur:
ÚTLIT OG SNIÐ

Dags.: 23.02.2024

Verk nr.: **2023-101** | Teikn. nr.: | Útg.: **A**

Mkv.: As indicated | 103

Samþykkt:

